Netzwerkschränke

- Serie 720
- Serie 625
- Serie 340

Erklärung - Netzwerkschrank S720

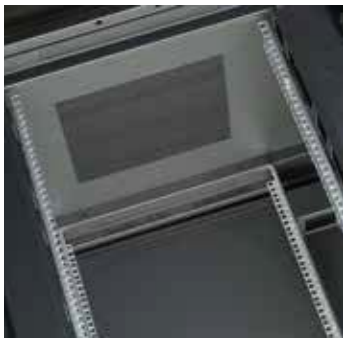

Ein 19" Schrank für alle Fälle

Der Netzwerkschrank S 720 ist die ideale Kombination aus Funktionalität, modernem Design und einem hervorragenden Preis-Leistungsverhältnis. Die Anwenderfreundlichkeit und Flexibilität stehen im Vordergrund der robusten Schrankserie. So erleichtern z.B. die aufgedruckten HE-Schritte, das integrierte Kabelmanagement (bei 800 mm breiten Schränke), die Vielzahl von Kabeleinführungsmöglichkeiten und die allseitige Zugänglichkeit, die Installationsarbeiten. Durch die hohe statische Belastbarkeit findet der S 720 nicht nur in der Netzwerktechnik Anwendung, sondern ist universell einsetzbar.

Lieferumfang

- Zerlegbares Grundgestell
- Fronttür aus Sekuritglas mit Stahlblechrahmen, Schwenkhebel (DIN-Halbzylinder 1242E)
- Rücktür aus Stahlblech, Zylinderschloss (Schließung 1242E)
- 1 Paar Seitenwände, abschließbar (Zylinderschloss 1242E)
- 19" Höhenholme vorne und hinten, tiefenverstellbar
- Kabelmanagement bei 800 mm breiten Schränken
- Dach mit Perforation und abnehmbaren Blenden zur Kabeleinführung
- Abnehmbare Blenden zur Kabeleinführung im Bodenrahmen
- 50 Käfigmuttern M6
- 50 Frontplattenschrauben M6, inkl. Unterlegscheiben
- Erdungsbänder
- Nivellierfüße

Technik und Aufbau

- Verschraubtes Grundgestell
- Türöffnungswinkel > 180°
- Blaue Design-Elemente an Fronttür
- Seitenwände mit Zylinderschloss 1242E und Schnellverschluss
- Passive Belüftung durch perforiertes Dach
- Vorbereitet zur aktiven Belüftung
- Abschraubbare Blenden zur Kabeleinführung im Dach und Boden
- Beidseitig montierter, aufklappbarer Kabelkanal bei 800 mm breiten Schränken
- Statisch belastbar bis max. 800 kg
- HE-Schritte auf 19" Halter aufgedruckt
- Farben: RAL 7021 (schwarzgrau), pulverbeschichtet und RAL 7035 (lichtgrau), pulverbeschichtet
- Anreihbar
- Kundenspezifisch konfektionierbar durch modularen Aufbau
- Umfangreiches Zubehör erhältlich

Außenhöhe

24 HE ≙ 1175 mm
38 HE ≙ 1795 mm
42 HE ≙ 1985 mm
47 HE ≙ 2210 mm

Bestellseite - Netzwerkschrank S720

Lieferumfang

- Zerlegbares Grundgestell
- Fronttür aus Sekuritglas mit Stahlblechrahmen, Schwenkhebel (DIN-Halbzylinder 1242E)
- Rücktür aus Stahlblech, Zylinderschloss (Schließung 1242E)
- 1 Paar Seitenwände, abschließbar (Zylinderschloss 1242E)
- 19" Höhenholme vorne und hinten, tiefenverstellbar
- Kabelmanagement bei 800 mm breiten Schränken
- Dach mit Perforation und abnehmbaren Blenden zur Kabeleinführung
- Abnehmbare Blenden zur Kabeleinführung im Bodenrahmen
- 50 Käfigmuttern M6
- 50 Frontplattenschrauben M6, inkl. Unterlegscheiben
- Erdungsbänder
- Nivellierfüße

Netzwerkschrank S720

	Höhe [HE] - B x T [mm]	Grau Bestell Nr.	Schwarz Bestell Nr.
	24 - 600 x 600	**331902G**	**331902S**
	24 - 600 x 800	**331908G**	**331908S**
	24 - 800 x 800	**331912G**	**331912S**
	38 - 600 x 600	**331901G**	**331901S**
	38 - 600 x 800	**331907G**	**331907S**
	38 - 800 x 800	**331911G**	**331911S**
	42 - 600 x 600	**331900G**	**331900S**
	42 - 600 x 800	**331906G**	**331906S**
	42 - 800 x 800	**331910G**	**331910S**
*	47 - 600 x 600	**331899G**	**331899S**
*	47 - 600 x 800	**331905G**	**331905S**
*	47 - 800 x 800	**331909G**	**331909S**

* Schrank mit Sonderhöhe: Bitte kontaktieren Sie vor Ihrer Bestellung unseren Vertrieb bzgl. Frachtkosten und Lieferzeiten unter Tel. 06893 / 89-200 oder vertrieb@roger.de

Konfigurator - Netzwerkschrank S720

Grundgestelle

Grundgestell (Breite 600 mm)	Höhe [HE] - B x T [mm]	Grau Bestell Nr.	Schwarz Bestell Nr.
• Zerlegbares Grundgestell • 19" Höhenholme vorne und hinten, tiefenverstellbar • Dach mit Perforation und abnehmbaren Blenden zur Kabeleinführung • Abnehmbare Blenden zur Kabeleinführung im Bodenrahmen • 50 Käfigmuttern M6 • 50 Frontplattenschrauben M6, inkl. Unterlegscheiben • Erdungsbänder • Nivellierfüße	24 - 600 x 600	**332043MG**	**332043MS**
	24 - 600 x 800	**332048MG**	**332048MS**
	38 - 600 x 600	**332042MG**	**332042MS**
	38 - 600 x 800	**332047MG**	**332047MS**
	42 - 600 x 600	**332041MG**	**332041MS**
	42 - 600 x 800	**332046MG**	**332046MS**
	47 - 600 x 600	**332040MG**	**332040MS**
	47 - 600 x 800	**332045MG**	**332045MS**

oder

Grundgestell (Breite 800 mm)	Höhe [HE] - B x T [mm]		
• Zerlegbares Grundgestell • 19" Höhenholme vorne und hinten, tiefenverstellbar • Dach mit Perforation und abnehmbaren Blenden zur Kabeleinführung • Abnehmbare Blenden zur Kabeleinführung im Bodenrahmen • Beidseitig montierter Kabelkanal • 50 Käfigmuttern M6 • 50 Frontplattenschrauben M6, inkl. Unterlegscheiben • Erdungsbänder • Nivellierfüße	24 - 800 x 800	**332053MG**	**332053MS**
	38 - 800 x 800	**332052MG**	**332052MS**
	42 - 800 x 800	**332051MG**	**332051MS**
	47 - 800 x 800	**332050MG**	**332050MS**

und

Türen - Alle Versionen sind als Front- und Rücktür einsetzbar

Sekuritglastür	Höhe [HE] - Breite [mm]		
• Stahlblechrahmen • Blaue Designelemente • 180°-Scharniere • Schwenkhebel mit DIN-Halbzylinder (1242E)	24 - 600	**331978MG**	**331978MS**
	24 - 800	**331974MG**	**331974MS**
	38 - 600	**331977MG**	**331977MS**
	38 - 800	**331973MG**	**331973MS**
	42 - 600	**331976MG**	**331976MS**
	42 - 800	**331972MG**	**331972MS**
	47 - 600	**331975MG**	**331975MS**
	47 - 800	**331971MG**	**331971MS**

oder

Stahlblechtür	Höhe [HE] - Breite [mm]		
• 180°-Scharniere • Zylinderschloss (1242E)	24 - 600	**331987MG**	**331987MS**
	24 - 800	**331983MG**	**331983MS**
	38 - 600	**331986MG**	**331986MS**
	38 - 800	**331982MG**	**331982MS**
	42 - 600	**331985MG**	**331985MS**
	42 - 800	**331981MG**	**331981MS**
	47 - 600	**331984MG**	**331984MS**
	47 - 800	**331980MG**	**331980MS**

Konfigurator - Netzwerkschrank S720

oder

ventilierte Tür, einflüglig	Höhe [HE] - Breite [mm]	Grau Bestell Nr.	Schwarz Bestell Nr.
• Stahlblech mit Wabenstruktur • Luftdurchsatz ca. 68% • Schwenkhebel mit DIN-Halbzylinder (1242E) • 180°-Scharniere	24 - 600	332007MG	332007MS
	24 - 800	332003MG	332003MS
	38 - 600	332006MG	332006MS
	38 - 800	332002MG	332002MS
	42 - 600	332005MG	332005MS
	42 - 800	332001MG	332001MS
	47 - 600	332004MG	332004MS
	47 - 800	332000MG	332000MS

oder

ventilierte Tür, zweiflüglig	Höhe [HE] - Breite [mm]		
• Stahlblech mit Wabenstruktur • Luftdurchsatz ca. 68% • Schwenkhebel mit DIN-Halbzylinder (1242E) • 180°-Scharniere	24 - 600	332016MG	332016MS
	24 - 800	332012MG	332012MS
	38 - 600	332015MG	332015MS
	38 - 800	332011MG	332011MS
	42 - 600	332014MG	332014MS
	42 - 800	332010MG	332010MS
	47 - 600	332013MG	332013MS
	47 - 800	332009MG	332009MS

und

Seitenwände

1 Paar Seitenwände	Höhe [HE] - Tiefe [mm]		
• Abschließbar • je ein Zylinderschloss (1242E) • Schnellverschluss • Steckbar	24 - 600	332078MG	332078MS
	24 - 800	332074MG	332074MS
	38 - 600	332077MG	332077MS
	38 - 800	332073MG	332073MS
	42 - 600	332076MG	332076MS
	42 - 800	332072MG	332072MS
	47 - 600	332075MG	332075MS
	47 - 800	332071MG	332071MS

oder

1 Stück Seitenwand*	Höhe [HE] - Tiefe [mm]		
• Abschließbar • Zylinderschloss (1242E) • Schnellverschluss • Steckbar	24 - 600	332108MG	332108MS
	24 - 800	332104MG	332104MS
	38 - 600	332107MG	332107MS
	38 - 800	332103MG	332103MS
	42 - 600	332106MG	332106MS
	42 - 800	332102MG	332102MS
	47 - 600	332105MG	332105MS
	47 - 800	332101MG	332101MS

* Beim Anreihen von Schränken werden Anreihverbinder Art. Nr. 331958 (siehe Seite 9) benötigt.

Zubehör - Netzwerkschrank S720

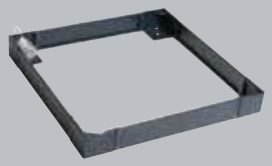

Sockel aus Stahlblech, Höhe 100 mm

	B x T [mm]	Bestell Nr.
• Allseits abnehmbare Blenden • Vordere Sockelblende mit Lüftungsschlitzen	600 x 600	**331943**
	600 x 800	**331944**
	800 x 800	**331945**

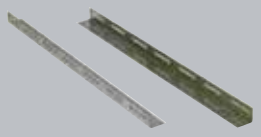

Gleitschienen (Paar)

	Höhe [HE]	Nutztiefe [mm]	Schranktiefe [mm]	
• Kein Verlust an Einbautiefe, da die Montage seitlich hinter der 19" Ebene erfolgt. • Belastbarkeit: 60 kg • Auflagefläche: 43 mm • Stahlblech verzinkt	1	390	600 - 800	**332037**
	1	505	800	**332038**

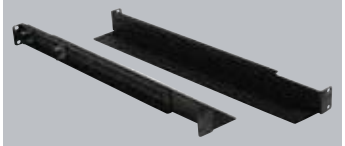

19" Gleitschienen (Paar), tiefenverstellbar

	Länge [mm]	Auflagefläche	
• Belastbarkeit: 50 kg	von 600 bis 910	60 mm	**331957**

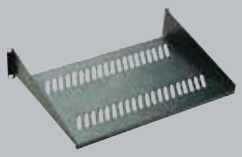

19" Fachboden 2 HE, Festeinbau

	HE	Nutztiefe	
• Belastbarkeit: 20 kg	2	370 mm	**331950**

19" Fachboden 2 HE, ausziehbar

	HE	Nutztiefe	
• Belastbarkeit: 12 kg	2	350 mm	**331953**

Tiefenanbaurahmen

	Höhe [HE] - Breite [mm]	Grau	Schwarz
• In nur wenigen Minuten erweitern Sie einen vorhandenen Schrank um 200 mm in der Tiefe	24 - 600	**332096G**	**332096S**
	24 - 800	**332097G**	**332097S**
	38 - 600	**332087G**	**332087S**
	38 - 800	**332086G**	**332086S**
	42 - 600	**332085G**	**332085S**
	42 - 800	**332084G**	**332084S**
	47 - 600	**332098G**	**332098S**
	47 - 800	**332099G**	**332099S**

Sockelvertiefung

	Schrankbreite [mm]	
• Zur Erweiterung des Sockels um 200 mm bei Verwendung eines Tiefenanbaurahmens	600	**332123**
	800	**332124**

Ablageboden, Festeinbau

	Höhe [HE]	Nutztiefe [mm]	Schranktiefe [mm]	Bestell Nr.
• Schwerlast • Tiefenverstellbar • Belastbarkeit 60 kg	1	420	600 - 800	**331885**
	1	550	800	**331886**

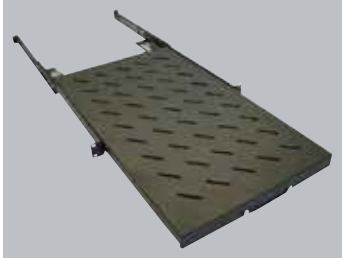

Ablageboden, ausziehbar

	Höhe [HE]	Nutztiefe [mm]	Schranktiefe [mm]	
• Schwerlast • Tiefenverstellbar • Belastbarkeit 50 kg	1	350	600 - 800	**331889**
	1	620	800	**331890**

Lüftereinheit

	Schranktiefe [mm]	Anzahl Lüfter	
• Lüfterplatte • Ventilatoren • Thermostat • Schalter • Anschlusskabel 2 m • Anschlussfertig vorverdrahtet	600	2	**331998**
	800	4	**331961**

19“ Blindblenden

	Höhe [HE]	
• Stahlblech, pulverbeschichtet RAL 7021	1	**331991**
	2	**331992**
	3	**331993**
	4	**331994**

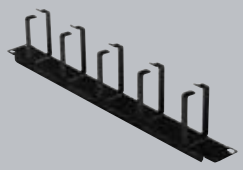

Rangierpanel

	Höhe [HE]	
• Mit 5 Kabelführungsbügel • Stahlblech, pulverbeschichtet RAL 7021	1	**331956**

Lenkrollen (Satz)

• 2 gebremste und 2 ungebremste Rollen • Belastbarkeit 400 kg • Bauhöhe 75 mm	**331960**

Anreihverbinder

• Zum Anreihen von Schränken ohne Seitenwände	**331958**

Zubehör - Netzwerkschrank S720

Bürstenleiste

	Bestell Nr.
• Zum Abdecken der Kabeleinführungsöffnung	331997

Kabelabfangschiene

	Schrankbreite [mm]	
• C-Profilschiene zur geordneten Kabelführung / Kabelabfangung	600	332024
	800	332022
	Schranktiefe [mm]	
	600	332021
	800	332025

Türkontaktschalter

	Version	
• Mit Öffner- und Schließerkontakt	für Front oder Rücktür	332029

Befestigungsset S700

• 50 Käfigmuttern, 50 Frontplatten-schrauben mit Unterlegscheiben	332026

Tastaturschublade 2HE

	Höhe [HE]	Tiefe [mm]	
• Ausziehbare 19" Schublade • Griff, klappbar • Aufnahme inkl. Befestigung für eine Standardtastatur • Gummidurchführungstülle für das Tastaturkabel • Mausablage inkl. Mauspad (selbstklebend, abnehmbar) • Maximale Einbaubreite der Tastatur: 475mm • Maximale Einbautiefe der Tastatur: 195mm • Gesamttiefe inkl. der Tastaturaufnahme: 460mm • Schublade aus Stahlblech • Drehteil aus Aluminium • Schublade RAL 7021 (schwarzgrau)	2	460	332070

Version für Linkshänder auf Anfrage erhältlich.

Mit dem QR-Code gelangen Sie zum aktuellen roger Video.